Strutture solari. Nel mondo.

Progettiamo strutture solari.
Colleghiamo i mercati internazionali.



Slovenia · Progetto di riferimento su tetto

Sede centrale a Xiamen · Asia · Americhe · Europa

Scopri Vista.

Scegli una sezione.



Presenza globale

Sette sedi in tre regioni del mondo.

Certificazioni

Rapporti, brevetti e documenti.

Sistemi di montaggio

Tetti, impianti a terra e applicazioni speciali.

I nostri progetti

Dodici referenze internazionali.

Persone. Prodotti.
Relazioni.

Intersolar Brasile

Contatti

Entra in contatto con Vista.



Specialisti in strutture fotovoltaiche

Dal 2007

Strutture solari, dal progetto alla fornitura.

Vista PV Rack è la divisione di Vista Trade dedicata alle strutture fotovoltaiche. Sviluppiamo e produciamo strutture e componenti che collegano i moduli fotovoltaici a tetti, fondazioni e altre superfici di supporto.

La nostra gamma comprende tetti in tegole, metallici e piani in calcestruzzo, strutture a terra e monopalo, pensiline, installazioni agricole, balconi e recinzioni per impianti fotovoltaici.

Uniamo selezione dei prodotti, progettazione meccanica, lavorazione dei metalli e fornitura internazionale per aiutare i clienti a definire una soluzione di montaggio adatta alle esigenze di ogni progetto.

Attività e gamma prodotti tratte dal profilo aziendale Vista fornito (2025).

Scala industriale. Competenza duratura.

800 MW+
Capacità produttiva annua

70 MW
Produzione mensile

10.000
Metri quadrati di sito produttivo

80–100
Collaboratori

16
Ingegneri

35 mln US$
Valore annuo della produzione



80+
Rapporti di prova

70+
Brevetti

2007
Fondazione e ingresso nel mercato globale.

2010
Costituzione della prima controllata.

2015
Costituzione della seconda controllata.

2024
Traguardo di oltre 10 GW di progetti raggiunto.

Fonte: Vista Company Profile 2025.

La nostra presenza globale.

Una rete connessa in Asia, nelle Americhe e in Europa.



7 sedi operative

Rete delle sedi aggiornata a ottobre 2026

VISTA

Asia

Xiamen, Cina

Sede centrale

Hong Kong

Americhe

São Paulo, Brasile

Recife, Brasile

Santo Domingo

Repubblica Dominicana

Europa

Milano, Italia

Roma, Italia

VISTA

2026

Cresce la nostra presenza internazionale.

L’espansione di Vista collega la base produttiva in Cina a una rete più ampia di sedi nelle Americhe e in Europa. L’obiettivo è avvicinare il dialogo commerciale e il coordinamento dei progetti ai clienti di ogni mercato.

Brasile

São Paulo · Recife

Italia

Milano · Roma



Intersolar South America 2026 · São Paulo

Rete delle sedi ed espansione: aggiornamento aziendale, ottobre 2026.

Vista in Brasile.



São Paulo | Recife

Dialogo locale.
Competenze internazionali.

Le nostre sedi brasiliane fanno parte della rete globale di Vista e mettono a disposizione dei clienti la gamma di strutture fotovoltaiche, l'esperienza ingegneristica e le capacità produttive dell'azienda.

A Intersolar South America, i visitatori hanno potuto esaminare i componenti di montaggio, discutere configurazioni su tetto e a terra e illustrare al team le esigenze dei propri progetti.

Sedi in Brasile: ottobre 2026. Fotografie: raccolta Vista, Intersolar South America 2026.

VISTA

Intersolar South America

2026

25–27 agosto

Expo Center Norte
São Paulo, Brasile
Stand G1.101B

▶ Guarda il video dell’evento



La nostra gamma di strutture in mostra.

Lo stand ha riunito prodotti esposti, campioni di componenti e confronti tecnici. È stata un’occasione per presentare la gamma Vista e individuare configurazioni di montaggio adatte alle esigenze dei progetti.

Fotografie dell’evento fornite da Vista. Il video si apre in Google Drive.

Dal componente al dialogo sul progetto.

I campioni reali aiutano a comprendere i collegamenti del sistema di montaggio. I visitatori hanno approfondito dettagli di connessione, opzioni di sistema e applicazione dei componenti ai propri progetti.





Sfoglia l’album dell’evento ↗

Cinque fotografie selezionate dalla raccolta Vista di Intersolar South America 2026.

VISTA

Leadership e servizio

Il nostro impegno verso i clienti.



VISTA PV Rack, divisione solare di Vista Trade, si dedica ai sistemi di montaggio fotovoltaici. Vista Trade si impegna a essere un partner commerciale affidabile, ricercando prodotti della massima qualità con il miglior rapporto tra costi e benefici per i clienti. Siamo in grado di effettuare ispezioni presso i fornitori. Qualunque sia il prodotto di cui i nostri clienti hanno bisogno, abbiamo le risorse e la determinazione per trovare le soluzioni giuste.

Aleksandar Đorđić ha ricoperto il ruolo di presidente di Vista PV RACK. Grazie alla sua profonda conoscenza del settore, alle eccellenti capacità di pianificazione strategica e di gestione complessiva, ha guidato l'azienda verso uno sviluppo diversificato, rafforzandone la capacità di crescere in modo sostenibile.

Sotto la sua guida, agendo con rapidità e precisione sui mercati nazionali e internazionali, Vista PV RACK ha mantenuto un ruolo importante nel mercato delle strutture fotovoltaiche in Giappone, Europa, Africa, Sud-est asiatico e altre regioni.

Aleksandar Đorđić

Fondatore e CEO

Fonte: Vista Company Profile 2025.

Presenza commerciale. Competenza tecnica.

L'esperienza nelle applicazioni su tetto, a terra e mini-grid collega le esigenze dei clienti a soluzioni di montaggio concrete.

3 GW	Progetti su tetto	5,5 GW	Progetti a terra	7.500+	Siti mini-grid forniti

Team commerciale

- 3–10 anni di esperienza nelle strutture fotovoltaiche.
- Soluzioni per progetti su tetto, a terra e mini-grid.
- Ispezioni presso i fornitori e ricerca dei prodotti.
- Attenzione alla qualità e al rapporto costi-benefici.

Team di ingegneria

- 4–12 anni di esperienza nelle strutture fotovoltaiche.
- Progettazione dei prodotti e calcoli meccanici.
- CAD, Pro/E, SAP2000 e documentazione tecnica.
- Acciaio, leghe di alluminio e formatura dei metalli.

Fonte: Vista Company Profile 2025.

Dalle esigenze alla consegna.

La soluzione di montaggio unisce requisiti applicativi, ingegneria, produzione dei componenti e fornitura internazionale.

01

Definizione del progetto

Analisi del sito, delle condizioni del tetto o del terreno, della disposizione dei moduli e dell'applicazione prevista per definire i requisiti di montaggio.



02

Ingegneria

Scelta della struttura e del tipo di fondazione, quindi sviluppo della configurazione attraverso la progettazione del prodotto e i calcoli meccanici.



03

Produzione

Formatura e lavorazione dei componenti, assemblaggio delle parti selezionate e preparazione del materiale per l'ispezione e l'imballaggio.



04

Fornitura e assistenza

Coordinamento della fornitura e della documentazione, con assistenza tecnica per il sistema di montaggio selezionato.



Fonte: Vista Company Profile 2025.



La produzione

La lavorazione dei metalli alla base di ogni struttura.

Fonte: Vista Company Profile 2025; archivio produttivo Vista.

Dal metallo alla struttura.

La produzione unisce formatura dei materiali, lavorazioni di precisione e preparazione dei componenti.

Formatura e lavorazioni

Formatura dell’alluminio, lavorazioni CNC e fresatura a portale.

Foratura e preparazione superficiale

Trapani a colonna e impianti di granigliatura.

Assemblaggio e imballaggio

Assemblaggio e imballaggio dei componenti per la fornitura ai progetti.

Certificazioni e prove.

Il profilo Vista raccoglie documentazione per sistemi su tetto, rapporti di prova indipendenti e documenti tecnici. Include materiale BBA/MCS per sistemi su tetto, prove SGS e un brevetto per modello di utilità. La documentazione applicabile viene individuata in base al prodotto, alla configurazione di montaggio e ai requisiti del progetto.

DOCUMENTAZIONE BBA / MCS PER SISTEMI SU TETTO

RAPPORTI DI PROVA SGS

BREVETTO PER MODELLO DI UTILITÀ

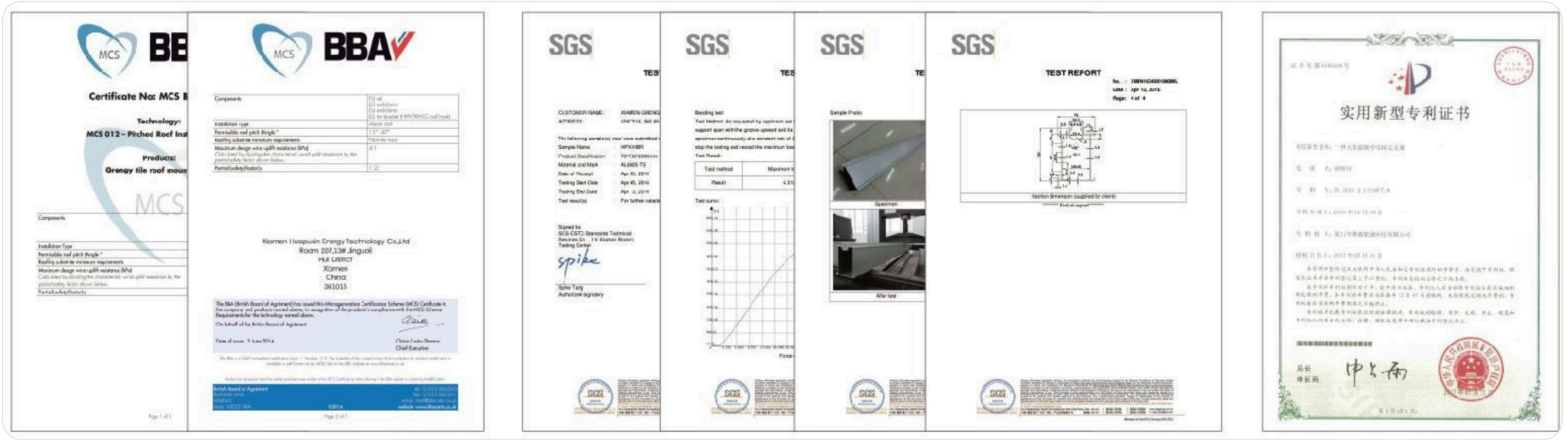

Titolare indicato nei documenti BBA/MCS: Xiamen Hopowin Energy Technology Co., Ltd. L'ambito è quello dei documenti originali.

Brevetti e documenti tecnici.

Lo sviluppo dei prodotti si fonda su una storia documentata di brevetti per modelli di utilità, riconoscimenti aziendali e documenti tecnici. I documenti di supporto includono anche attestazioni di adesione ad associazioni di settore. Insieme ai disegni dei prodotti e alle informazioni ingegneristiche, questa raccolta sostiene il dialogo tecnico con clienti e partner.



BREVETTI E DOCUMENTI AZIENDALI SELEZIONATI

VALUTAZIONI TECNICHE E DOCUMENTAZIONE DI SUPPORTO



Certificazioni di prodotto, prove e adesioni associative sono categorie documentali distinte.

Documenti selezionati dal profilo aziendale Vista (2025).

VISTA

01 / Montaggio su tetto

Montaggio su tegole.

I sistemi Vista per tetti in tegole collegano i moduli solari alla struttura sottostante tramite ganci, guide e morsetti dedicati. La gamma comprende diverse geometrie di ganci per vari profili di tegole e disposizioni di montaggio. La selezione tiene conto della configurazione del tetto, della struttura portante e dei carichi di progetto, offrendo agli installatori una soluzione coordinata per impianti fotovoltaici su tetti inclinati.

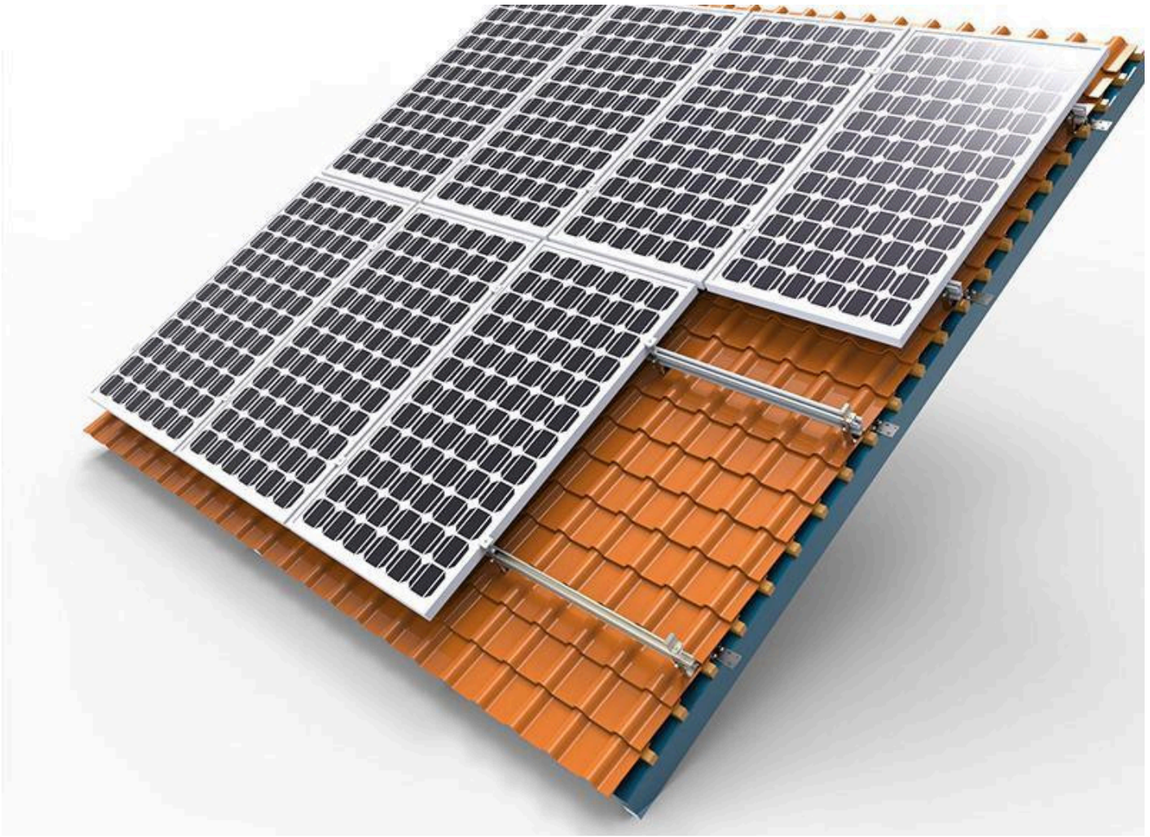

Ganci, guide e morsetti

Diverse geometrie di fissaggio collegano la struttura del tetto all’insieme dei moduli.

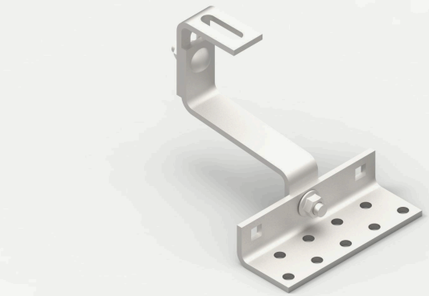

02 / Montaggio su tetto

Montaggio su tetti metallici.

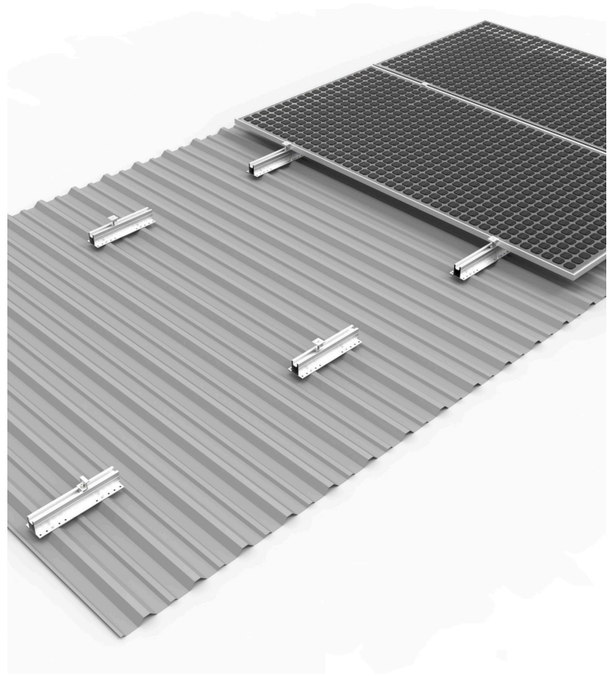

Vista offre sistemi di fissaggio per diverse coperture metalliche, tra cui morsetti, staffe, guide corte e assemblaggi su guide. I componenti vengono selezionati in base alla geometria del tetto e alla disposizione prevista dei moduli. I dettagli di fissaggio sono coordinati con la struttura portante del tetto e con i requisiti ingegneristici dell'installazione.

Gamma di componenti

Morsetti, staffe, guide corte e gruppi di supporto.

Criteri di selezione

Profilo del tetto, metodo di fissaggio e disposizione dei moduli.

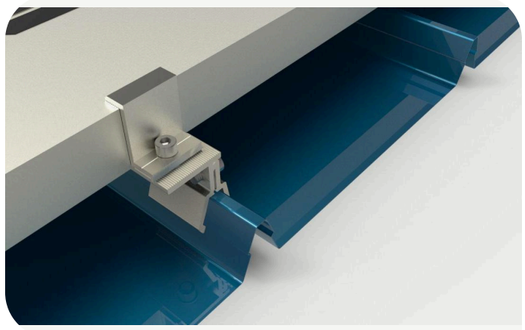

VISTA

03 / Montaggio su tetto

Tetti piani in calcestruzzo.

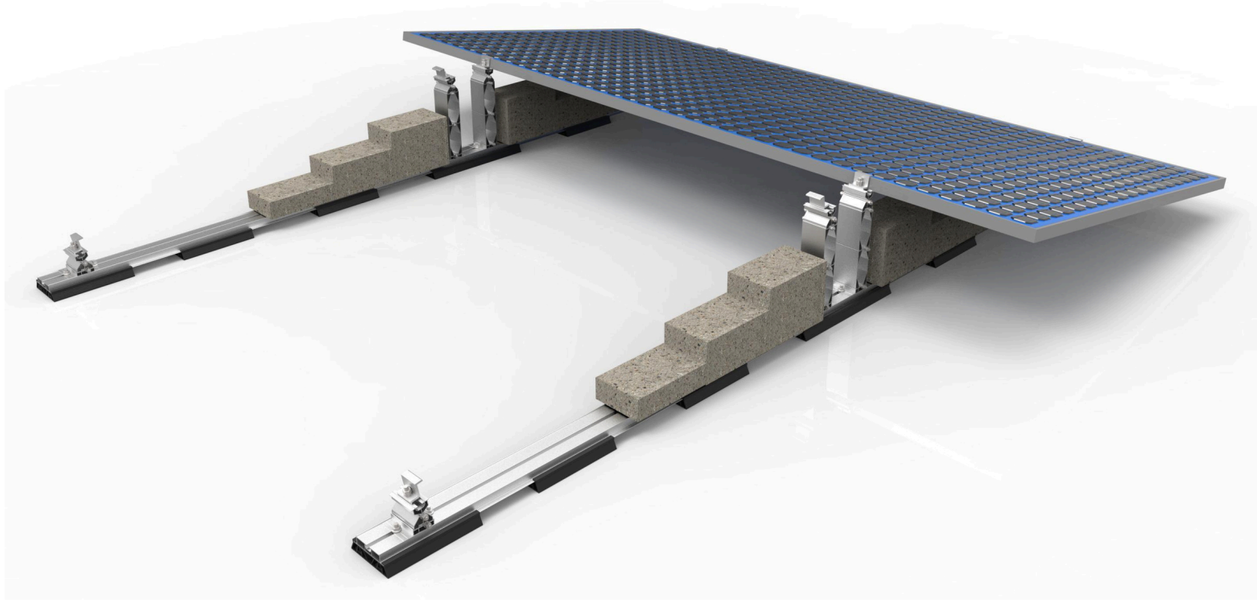

La gamma Vista per tetti piani comprende telai inclinati con blocchi in calcestruzzo o zavorre. Le strutture posizionano i moduli sopra la copertura in diverse disposizioni. La selezione considera portata del tetto, impermeabilizzazione, inclinazione richiesta e carichi del sito, coordinando il sistema di montaggio con le condizioni dell'edificio.

Configurazioni

Supporti zavorrati, basi in calcestruzzo e moduli inclinati.

Criteri di progetto

Carichi sul tetto, impermeabilizzazione e distanza tra le file.



VISTA

04 / Montaggio a terra

Strutture per aree aperte.

La gamma Vista per il montaggio a terra consente installazioni in campo aperto con diverse configurazioni strutturali e di fondazione. Comprende viti di fondazione, fondazioni in calcestruzzo, strutture a inclinazione fissa e moduli verticali. La scelta tiene conto del terreno, delle condizioni del suolo, della disposizione dei moduli e dei carichi di progetto, affinché fondazione e sistema di montaggio operino insieme.

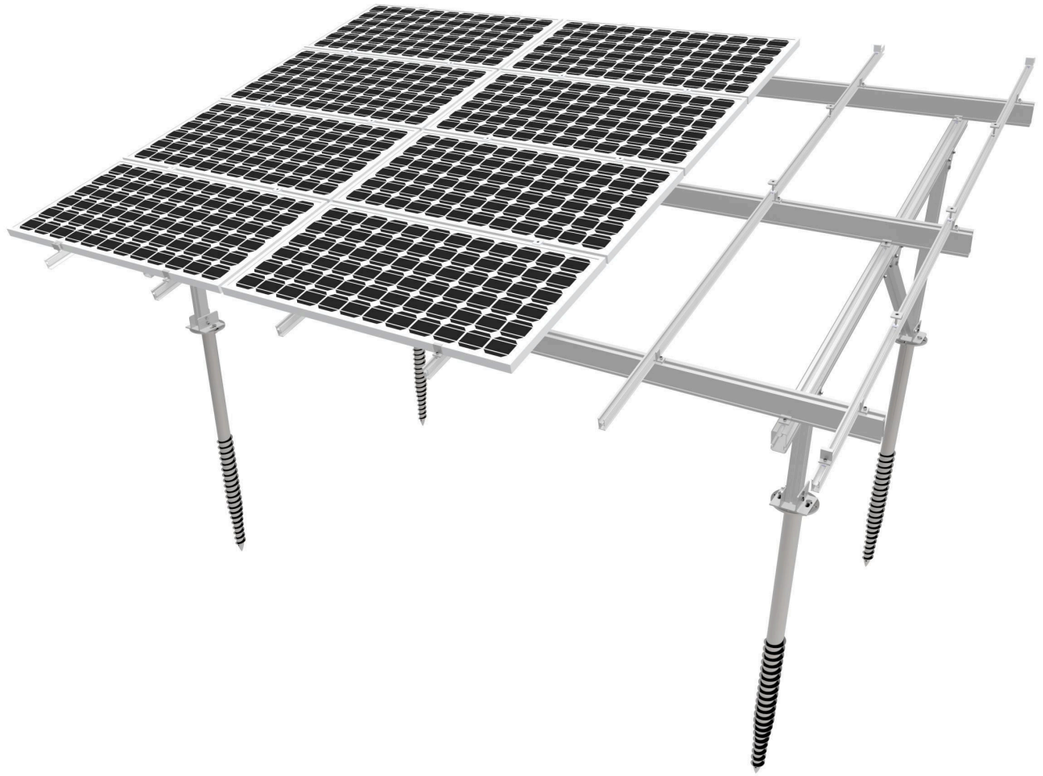

Opzioni di fondazione

Viti di fondazione e fondazioni in calcestruzzo vengono scelte in base al sito e al progetto strutturale.

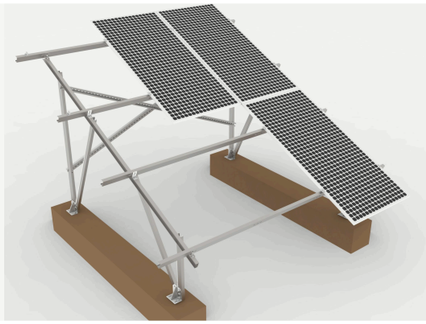

05 / Montaggio a terra

Strutture monopalo.

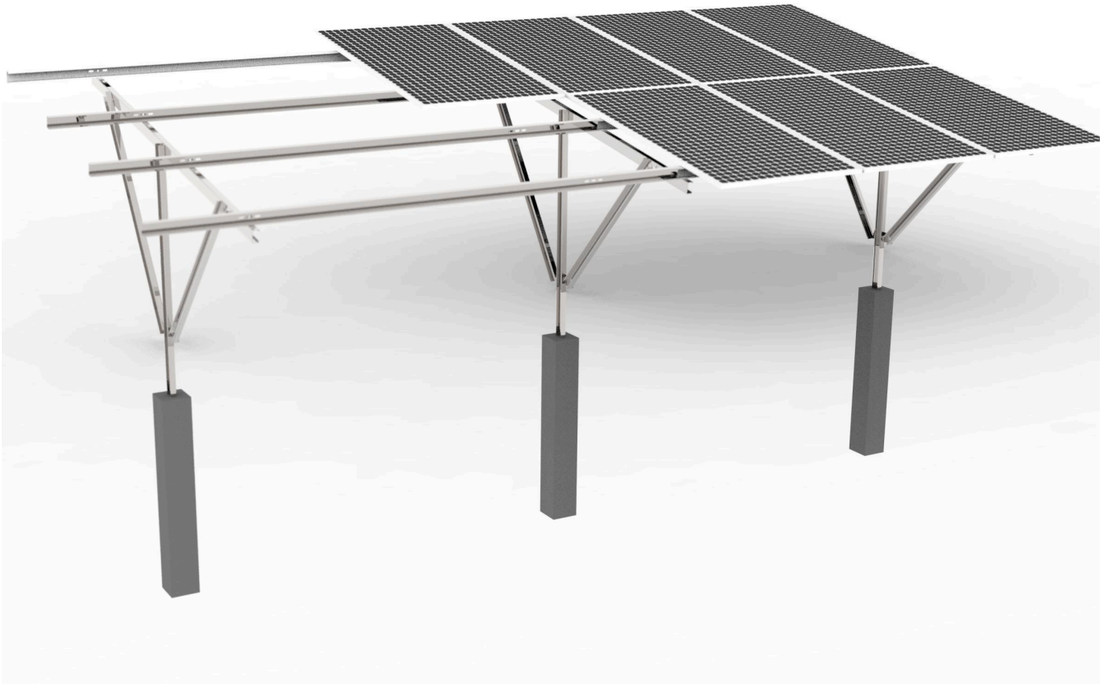

Le strutture monopalo sostengono le tavole di moduli su pali singoli, con telai superiori e controventi configurati per l'impianto. La gamma comprende soluzioni sopraelevate e altre configurazioni a terra. La selezione considera condizioni del suolo, progetto dei pali, dimensioni delle tavole e spazio libero richiesto sotto i moduli.

Configurazione strutturale

Pali singoli, telai superiori e supporti controventati.

Criteri di progetto

Condizioni del suolo, dimensioni delle tavole e spazio libero richiesto.



VISTA

06 / Pensiline fotovoltaiche

Energia solare sui parcheggi.



Le pensiline fotovoltaiche Vista uniscono parcheggi coperti e superfici per i moduli solari. La gamma comprende soluzioni per singoli posti auto e parcheggi più ampi, con diverse disposizioni di pilastri e coperture. Le configurazioni sono sviluppate in base a geometria dei parcheggi, circolazione, fondazioni e requisiti strutturali, aiutando i clienti a integrare l'infrastruttura solare nell'uso esistente del sito.



Gamma a catalogo

Strutture di supporto per posti auto singoli e multipli.

Visualizzazione concettuale di una pensilina e configurazione del catalogo Vista.

VISTA

07 / Strutture per l’agricoltura

Il solare in agricoltura.

La gamma Vista per l’agricoltura utilizza strutture sopraelevate per posizionare i moduli solari sopra terreni in contesti agricoli. Comprende diverse distanze tra i moduli e configurazioni strutturali. Altezza, accessi, distanze tra le file e fondazioni sono coordinati con l’attività prevista sotto i moduli e con i requisiti ingegneristici del sito.



Configurazioni sopraelevate

Spazio libero, accessi e distanza tra i moduli vengono valutati insieme all’uso del terreno.



VISTA

08 / Montaggio su balconi

Soluzioni compatte per gli edifici.

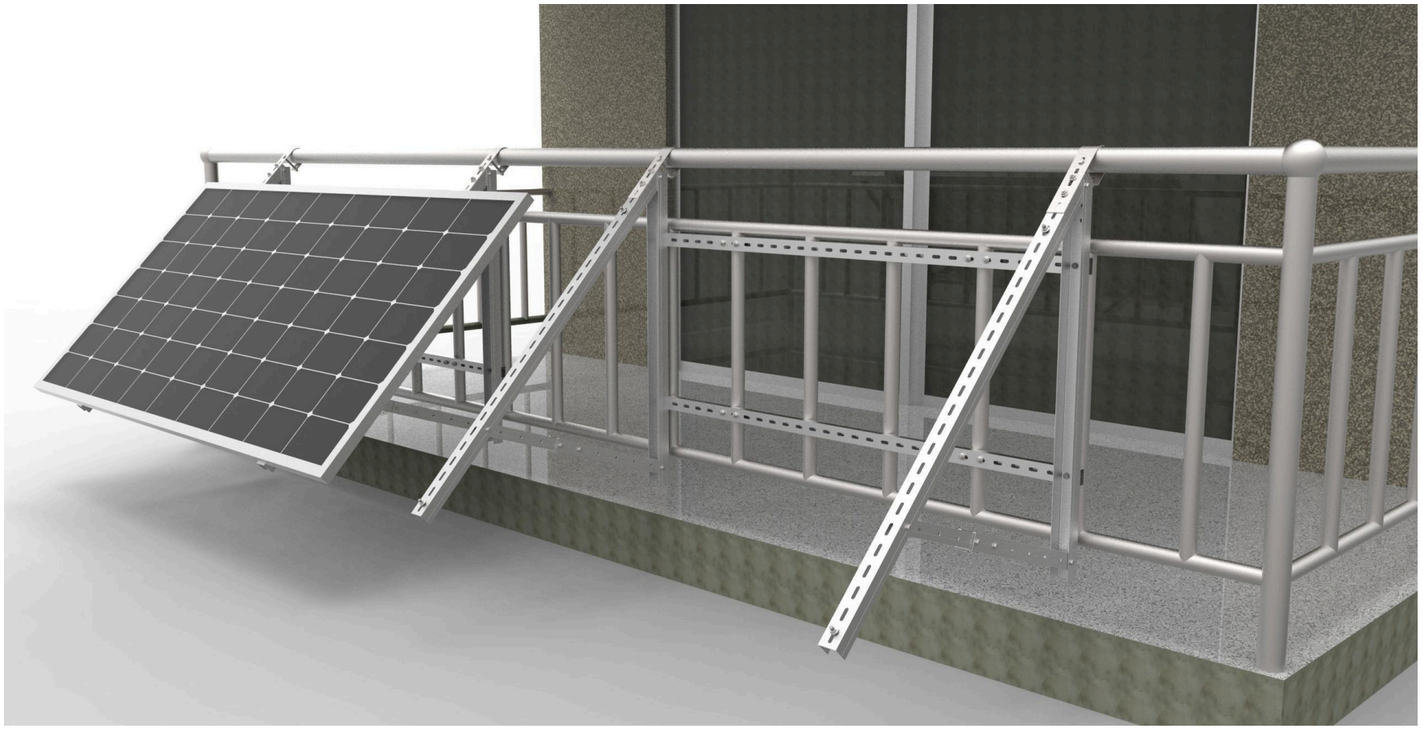

La gamma Vista per balconi offre strutture per installare moduli fotovoltaici su balconi e parapetti. Le configurazioni verticali e inclinate utilizzano staffe ed elementi di supporto dedicati. La selezione considera il parapetto o il supporto esistente dell'edificio, lo spazio disponibile e i carichi di progetto, con un sistema di fissaggio adatto al modulo e all'edificio.

Configurazioni

Supporti inclinati, montaggio verticale e collegamenti.

Criteri di selezione

Tipo di parapetto, supporto di fissaggio, dimensioni dei moduli e carichi.



09 / Recinzioni per impianti solari

Protezione per l’impianto.



La gamma Vista comprende recinzioni per i confini degli impianti fotovoltaici. Pannelli in rete, pali e cancelli delimitano il perimetro e consentono di controllare gli accessi all’impianto. Tracciato della recinzione, ingressi, fondazioni dei pali e planimetria del sito sono coordinati con le esigenze del progetto, a completamento delle strutture di montaggio all’interno dell’installazione.

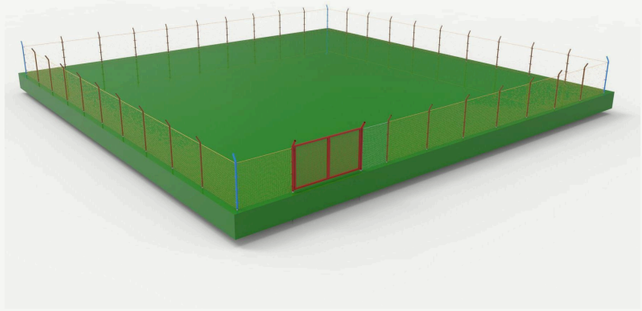

Un perimetro completo

Pannelli in rete, pali, ingressi e tracciati perimetrali adatti al sito.

VISTA

Componenti e produzione

I componenti di ogni struttura.

I componenti Vista collegano i moduli alla struttura di montaggio e al sito. Ganci per tetti, morsetti, connettori, profili e viti di fondazione compongono una soluzione coordinata, dal fissaggio sul tetto alle fondazioni a terra. La scelta dei componenti e i disegni seguono la configurazione di montaggio e i requisiti del progetto.







VISTA

Brasile, in pratica.

Un progetto su tetto che integra la generazione solare nella superficie di un edificio esistente. File parallele di moduli seguono l’area disponibile della copertura, sostenute dalle strutture di montaggio.



2 MW

Brasile · Progetto di riferimento su tetto

Supporto dei moduli

Le strutture dispongono i moduli in file regolari sulla copertura.

Integrazione con l’edificio

Il progetto di montaggio collega la disposizione dei moduli al tetto e ai relativi punti di connessione.

Progetto di riferimento e potenza dichiarata: profilo aziendale Vista (2025).

Progetti in Asia.

Dagli impianti a terra alle strutture sopraelevate e alle applicazioni sugli edifici.



Filippine — 1,2 MW

Impianto a terra



Myanmar — 5 MW

Struttura di montaggio sopraelevata

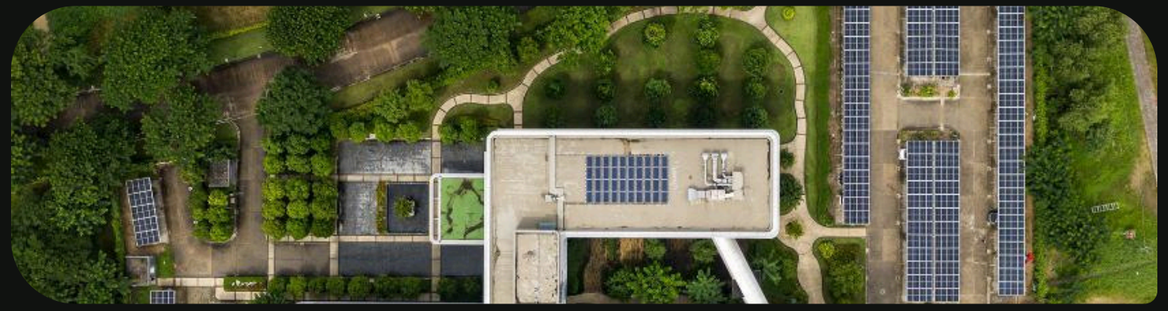

Thailandia — 657 kW

Installazione su tetto e nell’area del sito



Giappone — 4,5 MW

Impianto a terra

Progetti di riferimento e potenze dichiarate: profilo aziendale Vista (2025).

Progetti nelle Americhe.

Applicazioni su tetto in diverse tipologie di edifici e mercati regionali.



Messico

2,68 MW

Impianti su tetto con moduli disposti in file parallele.

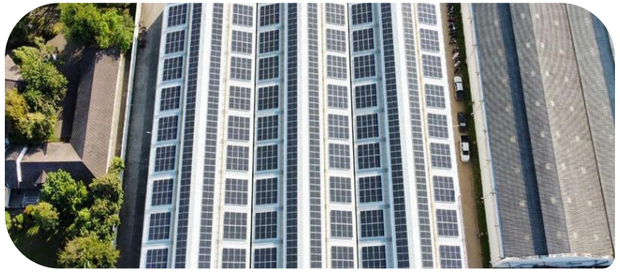

Panama

1,9 MW

Impianto sul tetto di un edificio



Ecuador

1,062 MW

File di moduli su tetto

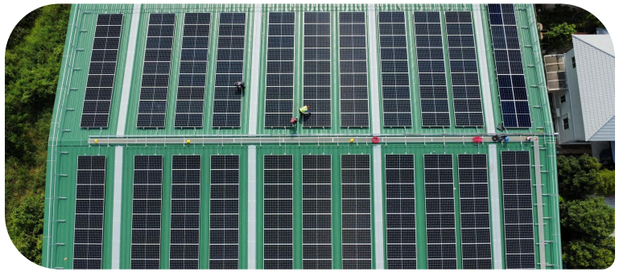

Argentina

6,5 MW

Impianto sul tetto di un edificio

Progetti di riferimento e potenze dichiarate: profilo aziendale Vista (2025).

Europa e Oceania.

Progetti di riferimento su tetti metallici, in campo aperto e durante l’installazione in sito.



Slovenia 6,5 MW

Applicazione su tetto metallico

File di moduli integrate nella geometria del tetto esistente.



Austria 2,39 MW

Applicazione a terra

Strutture in campo aperto a supporto di moduli inclinati.



Australia 1,9 MW

Applicazione su tetto metallico

Assemblaggio in sito dei componenti di montaggio e dei moduli.

Progetti di riferimento e potenze dichiarate: profilo aziendale Vista (2025).



VISTA

Preparati per la Spagna.

Queste immagini documentano la preparazione e l’imballaggio del materiale per una spedizione in Spagna. I componenti sono mostrati prima della partenza.



Preparazione del materiale

Componenti organizzati per l’imballaggio.

Imballaggio

Fasci e colli protetti.

Prossima fase: spedizione

Coordinamento della spedizione internazionale.

Novembre 2026

Prossimi eventi e incontri nell’agenda internazionale di Vista.

10–11 Novembre 2026

Sustainable Innovation Forum

Antalya, Turchia
Durante la COP31

Aleksandar Đorđić

CEO · Relatore in programma

15–30 Novembre 2026

Incontri con clienti e partner

Bolivia
Paraguay
Argentina

Agenda futura al 9 ottobre 2026, sulla base degli aggiornamenti aziendali.

VISTA

La struttura per il tuo prossimo progetto.



Contatta Vista per discutere condizioni del sito, disposizione dei moduli e requisiti di montaggio. La nostra rete internazionale accompagna il dialogo dalle esigenze del progetto alla fornitura.

info@vistapvrack.com

www.vistapvrack.com

Asia

Xiamen (sede centrale)
Hong Kong

Americhe

São Paulo
Recife
Santo Domingo

Europa

Milano
Roma

VISTA

Fonti e note sui documenti.

Profilo aziendale revisionato il 9 ottobre 2026.

Profilo aziendale originale

Vista Company Profile 2025 è la fonte per la storia aziendale, i dati storici sull'azienda e sui team, i macchinari, le illustrazioni dei prodotti e tutti i 12 progetti di riferimento.

Le potenze dei progetti sono riprodotte come dichiarate in quel profilo. Non sono presentate come nuove realizzazioni del 2026.

Vista PV Rack · Sito aziendale

Informazioni di contatto

Aggiornamenti aziendali 2026

La rete di sette sedi e l'espansione riflettono l'aggiornamento aziendale del 9 ottobre 2026. Gli eventi e gli incontri di novembre sono attività future in programma.

Le fotografie della fiera provengono dai file forniti dall'azienda e dalla raccolta di immagini condivisa.

Raccolta fotografica Vista della fiera

Intersolar · Documento ufficiale 2026

Documenti e crediti visivi

Certificati e rapporti sono riprodotti dalla presentazione originale. Enti emittenti, titolari, ambiti e date restano quelli dei documenti di origine.

La riproduzione non costituisce una nuova dichiarazione di certificazione né una certificazione dell'intera azienda. Le immagini concettuali delle pensiline sono identificate separatamente dalle fotografie dei progetti.

Mappa: Natural Earth · 1:110m